

CENTRO DE CONVENCIONES DE MORELIA**"NOTAS A LOS ESTADOS FINANCIEROS"****AL 31 DE MARZO DE 2026****CIFRAS EXPRESADAS EN PESOS MEXICANOS.**

Con el propósito de dar cumplimiento a los artículos 46, fracción I, inciso g), 47, 48 y 49 de la Ley General de Contabilidad Gubernamental (LGCG), así como a la normatividad emitida por el Consejo Nacional de Armonización Contable (CONAC), se presentan las notas a los estados financieros correspondientes al **31 de marzo de 2026**, teniendo presente los postulados de revelación suficiente e importancia relativa.

Su objetivo es revelar y proporcionar información adicional que no se presenta en los Estados Financieros, pero que es relevante para la comprensión de alguno de ellos.

A continuación, se presentan los tres tipos de notas que acompañan a los Estados Financieros, a saber:

- a) Notas de gestión administrativa,
- b) Notas de desglose, y
- c) Notas de memoria (cuentas de orden).

"Bajo protesta de decir verdad declaramos que los Estados Financieros y sus notas, son razonablemente correctos y son responsabilidad del emisor".

JEFE DE DEPARTAMENTO

C.P. MIGUEL ÁNGEL ARROYO RÍOS

DELEGADA ADMINISTRATIVA

C.P. ANA ISABEL HINOJOSA FLORES

DIRECTORA GENERAL

DRA. DIANA GIL GARCÍA

a) NOTAS DE GESTIÓN ADMINISTRATIVA

1.- Autorización e Historia

El Centro de Convenciones de Morelia se crea mediante decreto del Poder Ejecutivo del Estado de Michoacán publicado en el Periódico Oficial del Estado de Michoacán de Ocampo el 5 de febrero de 1981, bajo la figura de un organismo público descentralizado de la administración pública, entidad con personalidad jurídica y patrimonio propios. Actualmente se encuentra sectorizado a la Secretaría de Turismo, cuyo objeto consistirá en promover, en la esfera de su competencia turística, económica, científica, tecnológica y cultural, al Estado de Michoacán, mediante la realización de eventos que atraigan capitales para la generación de empleos y que fomenten el desarrollo turístico

2. Panorama Económico y Financiero

El Centro de Convenciones de Morelia, durante el período del 1° de enero al 31 de marzo de 2026 tuvo un desahorro de:

Concepto	Importe
Total de ingresos y otros Beneficios	\$19,620,191.24
Total de Gastos y otras Perdidas	\$21,638,084.08
Desahorro	-\$2,017,892.84

De conformidad con el clasificador de los Ingresos y Otros Beneficios, se componen de los rubros de:

Concepto	Importe
Ingresos por Venta de Bienes y Prestación de Servicios	\$12,047,027.20
Productos	\$186.35
Participaciones, aportaciones, convenios, incentivos derivados de la colaboración fiscal, fondos distintos de aportaciones, transferencias, asignaciones, subsidios y subvenciones, y pensiones y jubilaciones	\$7,414,107.68
Ingresos Financieros	\$158,612.68
Otros Ingresos y Beneficios Varios	\$257.33
Suma	\$19,620,191.24

"Bajo protesta de decir verdad declaramos que los Estados Financieros y sus notas, son razonablemente correctos y son responsabilidad del emisor".

JEFE DE DEPARTAMENTO

C.P. MIGUEL ÁNGEL ARROYO RÍOS

DELEGADA ADMINISTRATIVA

C.P. ANA ISABEL HINOJOSA FLORES

DIRECTORA GENERAL

DRA. LILIANA GIL GARCÍA

Los Gastos y Otras Pérdidas se componen de los rubros:

Servicios Personales	\$12,110,079.41
Materiales y Suministros	\$4,711,304.52
Servicios Generales	\$4,557,784.34
Estimaciones, Depreciaciones, Deterioros, Obsolescencia y Amortización	\$251,543.95
Otros Gastos	\$7,371.86
Suma	\$21,638,084.08

3. Organización y Objeto Social

El Centro de Convenciones de Morelia, para su organización y funcionamiento se integra por:

I. La Junta de Gobierno;

II. La Dirección General; y,

III. Las demás unidades administrativas necesarias para el cumplimiento del objeto del Centro de Convenciones de Morelia conforme a la disponibilidad presupuestal del mismo.

La Junta de Gobierno será la máxima autoridad del Centro de Convenciones de Morelia, y se integrará por los titulares de:

I. El Ejecutivo del Estado, quien la presidirá;

II. La Secretaría de Turismo;

III. La Secretaría de Finanzas y Administración;

IV. La Secretaría de Contraloría;

V. La Secretaría de Desarrollo Económico;

VI. La Secretaría de Educación en el Estado; y,

VII. La Secretaría de Cultura

"Bajo protesta de decir verdad declaramos que los Estados Financieros y sus notas, son razonablemente correctos y son responsabilidad del emisor".

JEFE DE DEPARTAMENTO

C.P. MIGUEL ANGEL ARROYO RÍOS

DELEGADA ADMINISTRATIVA

C.P. ANA ISABEL HINOJOSA FLORES

DIRECTORA GENERAL

DRA. LILIANA GIL GARCÍA

Dentro de su objeto social y principales actividades del Centro de Convenciones de Morelia tiene la finalidad de:

- Promover, en la esfera de su competencia turística, económica, científica, tecnológica y cultural, al Estado de Michoacán, mediante la realización de eventos que atraigan capitales para la generación de empleos y que fomenten el desarrollo turístico.
- Prestar en forma integral y mediante el pago correspondiente, los servicios necesarios para la organización y realización de eventos.
- Servir de instrumento para la promoción cultural y turística del Estado.
- Establecer relaciones y realizar convenios en su caso, con organismos del sector público y privado relacionados con sus fines.
- Administrar, conservar y operar las instalaciones que le sean asignadas.

El Centro de Convenciones de Morelia de acuerdo a las obligaciones con las cuales fue dado de alta, es sujeto al Impuesto sobre la Renta, y tributa en el Título II de las Personas Morales, también tiene las obligaciones de retener y enterar el Impuesto Sobre la Renta de manera mensual por las cantidades que resulten a cargo de terceros por concepto de pago de sueldos, honorarios, y exigir que al realizar pagos a terceros que sus comprobantes fiscales expedidos cumplan con la normatividad aplicable.

Asimismo, es sujeto del Impuesto al Valor Agregado, conforme lo dispuesto en el artículo 1° de la Ley del Impuesto al Valor Agregado es sujeto obligado de este impuesto, por lo que se tiene la obligación de presentar la declaración y pago mensual.

Además, la Ley de Hacienda del Estado de Michoacán de Ocampo obliga al pago del 3% por concepto del Impuesto Sobre Erogaciones por Remuneración al Trabajo Personal, Prestado Bajo la Dirección y Dependencia de un Patrón.

Bajo protesta de decir verdad declaramos que los Estados Financieros y sus notas, son razonablemente correctos y son responsabilidad del emisor.

JEFE DE DEPARTAMENTO

C.P. MIGUEL ÁNGEL ARROYO RÍOS

DELEGADA ADMINISTRATIVA

C.P. ANA ISABEL HINOJOSA FLORES

DIRECTORA GENERAL

DRA. LILIANA GIL GARCÍA

Organigrama del Centro de Convenciones de Morelia

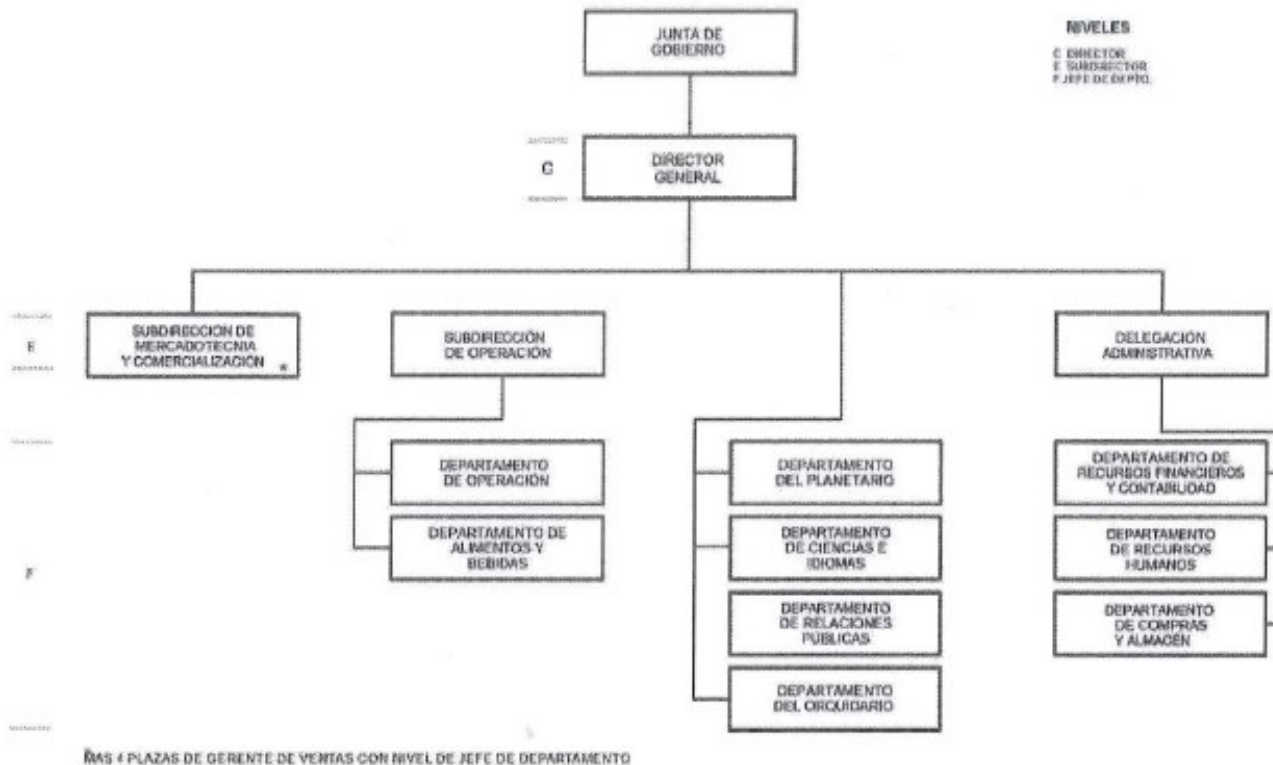

"Bajo protesta de decir verdad declaramos que los Estados Financieros y sus notas, son razonablemente correctos y son responsabilidad del emisor".

JEFE DE DEPARTAMENTO

C.P. MIGUEL ANGEL ARROYO RIOS

DELEGADA ADMINISTRATIVA

C.P. ANA ISABEL HINOJOSA FLORES

DIRECTORA GENERAL

DRA. LILIANA GIL GARCIA

4. Bases de Preparación de los Estados Financieros

Los Estados Financieros Contables al 31 de marzo de 2026, fueron elaborados de acuerdo a lo dispuesto en la Ley General de Contabilidad Gubernamental y a los Manuales de Contabilidad Gubernamental de los Estados e Informes Contables, Presupuestarios, Programáticos y de los Indicadores de Postura Fiscal, emitidos por el Consejo Nacional de Armonización Contable. Así mismo, en lo referente a la valuación, se aplica lo establecido en las Principales Reglas de Registro y Valoración del Patrimonio, Reglas Específicas del Registro y Valoración del Patrimonio, Reglas de Registro y Valuación del Patrimonio y Parámetros de Estimación de vida útil, emitidas por el CONAC, tomando como base de medición para la elaboración de estados financieros el costo histórico, que refleja el precio original al momento de la transacción.

5. Políticas de Contabilidad Significativas

El Centro de Convenciones de Morelia no ha realizado operaciones en el extranjero.

Dentro de las Inversiones Financieras a Corto Plazo se encuentra la cuenta contable: Acción Cía. Inmobiliaria Fomento Turístico, toda vez que el Centro de Convenciones de Morelia es accionista de la empresa de participación estatal denominada Compañía Inmobiliaria Fomento Turístico de Michoacán S.A de C.V., por lo que el importe representa el valor histórico de la acción que se tiene con esta.

Se realizó la reclasificación de la cuenta 1231-58101 Terrenos para Reserva Territorial por la 1231-58103 Terrenos para uso del Propio Ente, debido a que define de manera más específica la naturaleza de la cuenta.

El cheque 758 de Banco del Bajío del año 2023 a nombre de María de la Luz Calderón Andrade, se canceló debido a que nunca fue cobrado, afectando la cuenta de Resultados del Ejercicio 2023.

Así mismo, se realizó la depuración de la cuenta 1131-1-029 Eugenio Arcadio Piñón Jiménez, por la cantidad de \$6,000.00, la cual se pagó como anticipo de un evento que posteriormente se canceló, utilizándose dicho pago como penalización. Dicho movimiento afectó el resultado del Ejercicio 2024, año en que se canceló el evento.

La partida de inventarios se integra por los insumos esenciales que transitan por un proceso de producción para la elaboración de alimentos y bebidas que se ofrecen en los diferentes eventos del Centro de Convenciones de Morelia.

Se registra póliza D00031 de fecha 01/01/2026 por la cancelación de movimiento duplicado en las prestaciones del trámite de junio de la segunda quincena de julio de 2025 por la cantidad de 618.33 (seiscientos dieciocho pesos 00/100 M.N.) afectando la cuenta de resultado de ejercicios.

Se hace registro de póliza D00024 de fecha 02/01/2026 por cancelación del complemento de pago 18379 por error de régimen, afectando la cuenta de resultados por la cantidad de 30,527.95 (treinta mil quinientos veintisiete pesos 95/100 M.N.)

"Bajo protesta de decir verdad declaramos que los Estados Financieros y sus notas, son razonablemente correctos y son responsabilidad del emisor".

JEFE DE DEPARTAMENTO

C.P. MIGUEL ÁNGEL ARROYO RÍOS

DELEGADA ADMINISTRATIVA

C.P. ANA ISABEL HINOJOSA FLORES

DIRECTORA GENERAL

DRA. LILIANA GIL GARCÍA

Se hace registro de póliza D00010 de fecha 07/01/2026 de la factura No. 18387 Festival Michoacán de Origen del 01 de mayo de 2025 de Áreas exteriores por la cantidad de 700,000.00 (Setecientos mil pesos 00/100 m.n.) afectando la cuenta de resultado de ejercicios anteriores.

Se hace registro de póliza I00031 de fecha 20/01/2026 del subsidio del 3% sobre nómina del mes de diciembre de 2025 y barra de convención de líderes Amway afectando la cuenta de resultados por la cantidad de 137,014.97 (ciento treinta y siete mil catorce pesos 97/100 m.n.)

Se hace registro en póliza D00020 de fecha 21/01/2026 registro de la factura 18415 arrendamiento de espacio comercial dentro de la villa navideña de los ejercicios 2025-2026 fechas 31 de diciembre de 2025 al 07 de enero 2026 estacionamiento afectando la cuenta de resultados por la cantidad de 10,344.83 (diez mil trescientos cuarenta y cuatro pesos 83/100 m.n.)

Se hace registro en póliza D00032 de fecha 21/01/2026 de los documentos de ejecución presupuestaria y pago de cuotas obrero patronales al IMSS de los meses de octubre noviembre y diciembre de 2025. Por un importe de 989,500.09 (novecientos ochenta y nueve mil quinientos pesos 09/100 m.n.)

Se hace registro en póliza D00026 de fecha 27/01/2026 cancelacion de la factura 18385 arrendamiento del área del estacionamiento del 01 al 31 de dic2025 por la cantidad de 90,000.00 (noventa mil pesos 00/100 m.n.)

Se hace registro en póliza I00049 de fecha 29/01/2026 por ingresos recaudados de la casa del mezcal según factura 18445 afectando resultados del ejercicio por la cantidad de 15474.14 (quince mil cuatrocientos setenta y cuatro pesos 14/100 m.n.)

Se hace registro en póliza D00034 de la factura 18440 servicios de mantenimiento en áreas comunes del 01 al 31 de diciembre de 2025 salon cuacali y gardenia afectando resultado de ejercicios por la cantidad de 1,341.53 (un mil trescientos cuarenta y un pesos 52/100 m.n.)

Se hace registro de póliza D00037 de fecha 31/01/2026 de las facturas 18397 y 18398 reunion con presidentes municipales 31 de octubre de 2025 salon gladiola afectando resultado de ejercicios por la cantidad de 9,915.52 (nueve mil novecientos quince pesos 32/100 m.n.); 6,470.50 (seis mil cuatrocientos setenta pesos 50/100 m.n.) Se hace registro en póliza D00081 de fecha 20/02/2026 cancelacion de la factura 18385 por falta de pago del arrendamiento del área de estacionamiento 01 al 31 de diciembre afectado la cuenta de resultado de ejercicios por la cantidad de 90,000.00 (noventa mil pesos 00/100 m.n.)

Se hace registro de póliza D00101 cancelación de saldos menores de ISR, Retenciones por Servicios Profesionales/Régimen Simplificado de Confianza por la cantidad de 1.22 (un peso 22/100 M.N.)

Se hace registro de póliza D00088 de fecha 28/02/2026 registro de factura numero 18475 arrendamiento del área de estacionamiento del 01 al 31 de diciembre de 2025 afectando la cuenta de resultado de ejercicios por la cantidad de 90,000.00 (noventa mil pesos 00/100 m.n.)

"Bajo protesta de decir verdad declaramos que los Estados Financieros y sus notas, son razonablemente correctos y son responsabilidad del emisor".

JEFE DE DEPARTAMENTO

C.P. MIGUEL ANGEL ARROYO RÍOS

DELEGADA ADMINISTRATIVA

C.P. ANA ISABEL HINOJOSA FLORES

DIRECTORA GENERAL

DRA. LILIANA GIL GARCÍA

Se hace registro en póliza D00118 de fecha 01/03/2026 cancelación por duplicidad de finiquito de Manuel Buendía Cruz, Pedro Chaves Medina por la cantidad de 5,420.56 (cinco mil cuatrocientos veinte pesos 56/100 M.N.) así como la cancelación del 3% sobre nómina por la cantidad de 162.62 (cientos sesenta y dos pesos 62/100 MN) afectando la cuenta de resultados del ejercicio 2025.

Se hace registro en póliza D00127 de fecha 12/03/2026 registro de remanente de las facturas 18607, 18148, 18149, 118515, 18441, tacofest 22 y 23 de noviembre de 2025 jardín de orquidiario afectando la cuenta de resultados de ejercicios por la cantidad de 113,593.00 (ciento trece mil quinientos noventa y tres pesos 00/100 m.n.)

Se hace registro de póliza D00142 de fecha 25/03/2026 remanente de las facturas tma15; 18668, 17929, 17921 the jazz christmas orchestra afectando la cuenta de resultado de ejercicios por la cantidad de 18,966.38 (dieciocho mil novecientos sesenta y seis pesos 38/100 m.n.)

Se hace registro en póliza D00149 de fecha 31/03/2026 registro de remanente de las facturas 18406, 17092 El amor en la familia no es opcional es urgente marco rodriguez 29 de marzo 2026 teatro Morelos.

Se hace registro en póliza D00156 de fecha 31/03/2026 reclasificación de anticipo según oficio SMC/AB/011:20226 del evento "graduación escuela preparatoria blass pascal.

6. Posición en Moneda Extranjera y Protección por Riesgo Cambiario

Se informa que no existen posiciones en Moneda Extranjera.

7. Reporte Analítico del Activo

El centro de Convenciones de Morelia para calcular la vida útil y porcentajes de depreciación se basa en la "Guía de vida útil estimada y porcentajes de depreciación emitida por el CONAC", como se muestra a continuación:

"Bajo protesta de decir verdad declaramos que los Estados Financieros y sus notas, son razonablemente correctos y son responsabilidad del emisor".

JEFE DE DEPARTAMENTO

C.P. MIGUEL ANGEL ARROYO RÍOS

DELEGADA ADMINISTRATIVA

C.P. ANA ISABEL HINOJOSA FLORES

DIRECTORA GENERAL

DRA. LILIANA GIL GARCÍA

"Guía de Vida Útil Estimada y Porcentajes de Depreciación"

Cuenta	Concepto	Años de vida útil	% de depreciación anual
1.2.3	BIENES INMUEBLES, INFRAESTRUCTURA Y CONSTRUCCIONES EN PROCESO		
1.2.3.2	Viviendas	50	2
1.2.3.3	Edificios No Habitacionales	30	3.3
1.2.3.4	Infraestructura	25	4
1.2.3.9	Otros Bienes Inmuebles	20	5
1.2.4	BIENES MUEBLES		
1.2.4.1	Mobiliario y Equipo de Administración		
1.2.4.1.1	Muebles de Oficina y Estantería	10	10
1.2.4.1.2	Muebles, Excepto De Oficina Y Estantería	10	10
1.2.4.1.3	Equipo de Cómputo y de Tecnologías de la Información	3	33.3
1.2.4.1.9	Otros Mobiliarios y Equipos de Administración	10	10
1.2.4.2	Mobiliario y Equipo Educativo y Recreativo		
1.2.4.2.1	Equipos y Aparatos Audiovisuales	3	33.3
1.2.4.2.2	Aparatos Deportivos	5	20
1.2.4.2.3	Cámaras Fotográficas y de Video	3	33.3
1.2.4.2.9	Otro mobiliario y equipo educativo y recreativo	5	20
1.2.4.3	Equipo e Instrumental Médico y de Laboratorio		
1.2.4.3.1	Equipo Médico y de Laboratorio	5	20
1.2.4.3.2	Instrumental Médico y de Laboratorio	5	20

"Bajo protesta de decir verdad declaramos que los Estados Financieros y sus notas, son razonablemente correctos y son responsabilidad del emisor".

JEFE DE DEPARTAMENTO

C.P. MIGUEL ÁNGEL ARROYO RÍOS

DELEGADA ADMINISTRATIVA

C.P. ANA ISABEL HINOJOSA FLORES

DIRECTORA GENERAL

DRA. LILIANA GIL GARCÍA

1.2.4.4	Equipo de Transporte		
1.2.4.4.1	Automóviles y Equipo Terrestre	5	20
1.2.4.4.2	Carrocerías y Remolques	5	20
1.2.4.4.3	Equipo Aeroespacial	5	20
1.2.4.4.4	Equipo Ferroviario	5	20
1.2.4.4.5	Embarcaciones	5	20
1.2.4.4.9	Otros equipos de transporte	5	20
1.2.4.5	Equipo de Defensa y Seguridad1	*	*
1.2.4.6	Maquinaria, Otros Equipos y Herramientas		
1.2.4.6.1	Maquinaria y Equipo Agropecuario	10	10
1.2.4.6.2	Maquinaria y Equipo Industrial	10	10
1.2.4.6.3	Maquinaria y Equipo de Construcción	10	10
1.2.4.6.4	Sistemas de Aire Acondicionado, Calefacción y de Refrigeración Industrial y Comercial	10	10
1.2.4.6.5	Equipo de Comunicación y Telecomunicación	10	10
1.2.4.6.6	Equipos de Generación Eléctrica, Aparatos y Accesorios Eléctricos	10	10
1.2.4.6.7	Herramientas y Máquinas-Herramienta	10	10
1.2.4.6.9	Otros Equipos	10	10
1.2.4.8	Activos Biológicos		
1.2.4.8.1	Bovinos	5	20

"Bajo protesta de decir verdad declaramos que los Estados Financieros y sus notas, son razonablemente correctos y son responsabilidad del emisor".

JEFE DE DEPARTAMENTO

C.P. MIGUEL ANGEL ARROYO RÍOS

DELEGADA ADMINISTRATIVA

C.P. ANA ISABEL HINOJOSA FLORES

DIRECTORA GENERAL

DRA. LILIANA GIL GARCÍA

1.2.4.8.2	Porcinos	5	20
1.2.4.8.3	Aves	5	20
1.2.4.8.4	Ovinos y Caprinos	5	20
1.2.4.8.5	Peces y Acuicultura	5	20
1.2.4.8.6	Equinos	5	20
1.2.4.8.7	Especies Menores y de Zoológico	5	20
1.2.4.8.8	Árboles y Plantas	5	20
1.2.4.8.9	Otros Activos Biológicos	5	20

8. Fideicomisos, mandatos y análogos

Se informa que el Centro de Convenciones de Morelia no cuenta con información que revelar en cuanto a fideicomisos, mandatos y análogos.

9. Reporte de la recaudación

En el periodo del 1° de enero al 31 de marzo de 2026 se tuvo una recaudación por ingresos, de conformidad con el clasificador de los Ingresos y Otros Beneficios, que se compone de los rubros:

Concepto	Importe
Ingresos por Venta de Bienes y Prestación de Servicios	\$12,047,027.20
Productos	\$186.35
Participaciones, aportaciones, convenios, incentivos derivados de la colaboración fiscal, fondos distintos de aportaciones, transferencias, asignaciones, subsidios y subvenciones, y pensiones y jubilaciones	\$7,414,107.68
Ingresos Financieros	\$158,612.68
Otros Ingresos y Beneficios Varios	\$257.33
Suma	\$19,620,191.24

"Bajo protesta de decir verdad declaramos que los Estados Financieros y sus notas, son razonablemente correctos y son responsabilidad del emisor"

JEFE DE DEPARTAMENTO

C.P. MIGUEL ANGEL ARROYO RÍOS

DELEGADA ADMINISTRATIVA

C.P. ANA ISABEL HINOJOSA FLORES

DIRECTORA GENERAL

DRA. LILIANA GIL GARCÍA

Se proyecta que en el ejercicio 2026 se tenga una recaudación total por ingresos propios de \$ 60,750,000.00

10. Información sobre la Deuda y el Reporte Analítico de la Deuda.

Pasivo Circulante, al 31 de marzo de 2026, el rubro presenta un saldo que se compone de las siguientes cuentas:

No. Cuenta	Concepto	Importe
2110	Cuentas por Pagar a Corto Plazo (Que representa los compromisos pendientes de pago por concepto de Servicios Personales; Proveedores; Retenciones y Contribuciones; y Otras Cuentas por Pagar)	\$7,201,857.76
2150	Pasivos Diferidos a Corto Plazo (Que representa los anticipos de eventos por realizarse.)	\$2,842,968.02
2160	Fondos en Garantía a Corto Plazo (Corresponde a los depósitos en garantía de los clientes Pedro A. Martínez, con fecha 13 de diciembre de 2005; Monarcas Servicios Integrales, con fecha 18 de febrero de 2008 y Promovica S.A de C.V. con fecha 4 de junio de 2008.)	\$42,616.65
	Suma	\$10,087,442.43

11. Calificaciones otorgadas.

Se informa que el Centro de Convenciones de Morelia, no ha realizado ninguna transacción que haya sido sujeta a una calificación crediticia.

12. Procesos de Mejora

a) Principales Políticas de Control Interno:

El Centro de Convenciones de Morelia tiene como acciones de mejora continua en materia de control interno las siguientes normas que se les aplican:

- Proyecto de modernización y de rehabilitación de la infraestructura del planetario de Morelia
- Capacitación del personal operativo del Planetario de Morelia respecto a las nuevas tecnologías a implementar, resultado de la remodelación

Bajo protesta de decir verdad declaramos que los Estados Financieros y sus notas, son razonablemente correctos y son responsabilidad del emisor.

JEFE DE DEPARTAMENTO

C.P. MIGUEL ÁNGEL ARROYO RÍOS

DELEGADA ADMINISTRATIVA

C.P. ANA ISABEL HINOJOSA FLORES

DIRECTORA GENERAL

DRA. LILIANA GIL GARCÍA

- Realizar reuniones semanales entre las áreas involucradas en la realización de eventos, para dar cumplimiento con los requerimientos de los clientes de manera puntual
- Se asiste a eventos especializados en turismo de negocios, para promover los espacios y servicios que oferta el centro de convenciones de Morelia
- Revisión y asesoría constante de los procedimientos normativos, aplicables a cada unidad administrativa para su cumplimiento
- Implementación del programa informático para la sistematización de los procedimientos operativos del organismo.

b) Medidas de desempeño financiero, metas y alcance:

El Centro de Convenciones de Morelia, se apega al Programa Operativo Anual, siendo sus principales metas y alcances los siguientes:

- Prestación de servicios integrales para la realización de eventos, congresos y exposiciones.
- Promoción de los espacios y servicios del Centro de Convenciones de Morelia.
- Atracción de personas interesadas en las actividades ofrecidas por el Orquidario.
- Atracción de personas interesadas en las actividades ofrecidas por el Planetario.
- Incorporación de tecnologías digitales en el domo del Planetario.
- Atracción de personas interesadas en las actividades ofrecidas por el Departamento de Idiomas.
- Actividades Culturales y de Recreación para la activación de espacios públicos para las familias
- Entre otras.

13. Información por Segmentos

Para el periodo que se reporta, no existe información referente a segmentos por revelar.

14. Eventos Posteriores al Cierre

Para el periodo que se reporta, no existen eventos posteriores a revelar.

"Bajo protesta de decir verdad declaramos que los Estados Financieros y sus notas, son razonablemente correctos y son responsabilidad del emisor".

JEFE DE DEPARTAMENTO

C.P. MIGUEL ÁNGEL ARROYO RÍOS

DELEGADA ADMINISTRATIVA

C.P. ANA ISABEL HINOJOSA FLORES

DIRECTORA GENERAL

DRA. LILIANA GIL GARCÍA

15. Partes Relacionadas

Se informa que el Centro de Convenciones de Morelia no existen partes relacionadas que pudieran ejercer influencia significativa sobre la toma de decisiones.

b) NOTAS DE DESGLOSE

I) NOTAS AL ESTADO DE ACTIVIDADES

Concepto	Importe
INGRESOS DE GESTIÓN	\$12,047,027.20
PRODUCTOS	\$186.35
PARTICIPACIONES, APORTACIONES, CONVENIOS, INCENTIVOS DERIVADOS DE LA COLABORACIÓN FISCAL, FONDOS DISTINTOS DE APORTACIONES, TRANSFERENCIAS, ASIGNACIONES, SUBSIDIOS Y SUBVENCIONES, Y PENSIONES Y JUBILACIONES	\$7,414,107.68
OTROS INGRESOS Y BENEFICIOS	\$158,870.01
Suma	\$19,620,191.24

Gastos y Otras Pérdidas:

Concepto	Importe
GASTOS DE FUNCIONAMIENTO	\$21,379,168.27
OTROS GASTOS Y PERDIDAS EXTRAORDINARIAS	\$258,915.81
Suma	\$21,638,084.08

"Bajo protesta de decir verdad declaramos que los Estados Financieros y sus notas, son razonablemente correctos y son responsabilidad del emisor".

JEFE DE DEPARTAMENTO

C.P. MIGUEL ANGEL ARROYO RÍOS

DELEGADA ADMINISTRATIVA

C.P. ANA ISABEL HINOJOSA FLORES

DIRECTORA GENERAL

DRA. LILIANA GIL GARCÍA

Gastos de Funcionamiento

Concepto	Importe
SERVICIOS PERSONALES	\$12,110,079.41
MATERIALES Y SUMINISTROS	\$4,711,304.52
SERVICIOS GENERALES	\$4,557,784.34
Suma	\$21,379,168.27

Otros Gastos y Pérdidas Extraordinarias

Concepto	Importe
ESTIMACIONES, DEPRECIACIONES, DETERIOROS, OBSOLESCENCIA Y AMORTIZACIONES	\$251,543.95
OTROS GASTOS	\$7,371.86
Suma	\$258,915.81

"Bajo protesta de decir verdad declaramos que los Estados Financieros y sus notas, son razonablemente correctos y son responsabilidad del emisor".

JEFE DE DEPARTAMENTO

C.P. MIGUEL ANGEL ARROYO RÍOS

DELEGADA ADMINISTRATIVA

C.P. ANA ISABEL HINOJOSA FLORES

DIRECTORA GENERAL

DRA. LILIANA GIL GARCÍA

II) NOTAS AL ESTADO DE SITUACIÓN FINANCIERA

Activo

Efectivo y equivalentes

Cuenta	Concepto	2026
1111	EFECTIVO	\$43,000.00
1112	BANCOS/TESORERÍA	\$10,712,505.33
	Suma	\$10,755,505.33

Derechos a recibir efectivo y equivalentes y bienes o servicios

Cuenta	Concepto	2026
1121	INVERSIONES FINANCIERAS A CORTO PLAZO	\$11,196,508.86
1122	CUENTAS POR COBRAR A CORTO PLAZO	\$26,733,512.62
1123	DEUDORES DIVERSOS POR COBRAR A CORTO PLAZO	\$15,263,249.40
1129	OTROS DERECHOS A RECIBIR EFECTIVO O EQUIVALENTES A CORTO PLAZO	\$84,541.75
	Suma	\$53,277,812.63

Bajo protesta de decir verdad declaramos que los Estados Financieros y sus notas, son razonablemente correctos y son responsabilidad del emisor.

JEFE DE DEPARTAMENTO

C.P. MIGUEL ANGEL ARROYO RÍOS

DELEGADA ADMINISTRATIVA

C.P. ANA ISABEL HINOJOSA FLORES

DIRECTORA GENERAL

DRA. LILIANA GIL GARCÍA

Inventarios al 31 de marzo de 2028 con un saldo de:

Cuenta	Concepto	Importe
1140	Inventarios. - Este rubro se integra por la cuenta de inventarios de materias primas, materiales y suministros para producción y corresponde a los insumos esenciales que pasan por un proceso de producción para la elaboración de alimentos y bebidas que se ofrece en los diferentes eventos del Centro de Convenciones de Morelia, teniendo el método de valuación aplicado de costo promedio.	\$649,055.25

Almacenes al 31 de marzo de 2026 un saldo de:

Cuenta	Concepto	Importe
1150	El rubro de almacenes se integra de la cuenta de almacén de materiales y suministros de consumo, el cual se tiene clasificado en almacén de loza y cristalería, almacén de blancos, almacén de suministros, almacén de papelería y artículos de oficina, almacén de material eléctrico y almacén de material de limpieza.	\$5,195,454.34

"Bajo protesta de decir verdad declaramos que los Estados Financieros y sus notas, son razonablemente correctos y son responsabilidad del emisor".

JEFE DE DEPARTAMENTO

C.P. MIGUEL ÁNGEL ARROYO RÍOS

DELEGADA ADMINISTRATIVA

C.P. ANA ISABEL HINOJOSA FLORES

DIRECTORA GENERAL

DRA. LILIANA GIL GARCÍA

Bienes Muebles, Inmuebles e Intangibles

Bienes Muebles

Cuenta	Concepto	2026
1241	MOBILIARIO Y EQUIPO DE ADMINISTRACIÓN	\$3,105,341.59
1242	MOBILIARIO Y EQUIPO EDUCACIONAL Y RECREATIVO	\$2,641,016.89
1244	VEHÍCULOS Y EQUIPO DE TRANSPORTE	\$1,326,094.94
1246	MAQUINARIA, OTROS EQUIPOS Y HERRAMIENTAS	\$2,152,017.81
1247	COLECCIONES, OBRAS DE ARTE Y OBJETOS VALIOSOS	\$43,000.00
	TOTAL	\$9,267,471.23

Bienes Inmuebles, Infraestructura y Construcciones en Proceso;

Cuenta	Concepto	2026
1231	TERRENOS	\$238,136,680.40
1233	EDIFICIOS NO HABITACIONALES	\$153,426,266.86
	Total	\$391,562,947.26

"Bajo protesta de decir verdad declaramos que los Estados Financieros y sus notas, son razonablemente correctos y son responsabilidad del emisor".

JEFE DE DEPARTAMENTO

C.P. MIGUEL ANGEL ARROYO RÍOS

DELEGADA ADMINISTRATIVA

C.P. ANA ISABEL HINOJOSA FLORES

DIRECTORA GENERAL

DRA. LILIANA GIL GARCÍA

Depreciación, deterioro y amortización acumulada de bienes muebles;

Cuenta	Concepto	2026
1260	DEPRECIACIÓN ACUMULADA DE BIENES MUEBLES	\$3,879,653.13

Activos diferidos.

Cuenta	Concepto	2026
1279	OTROS ACTIVOS DIFERIDOS	\$1,169,804.84
	Total	\$1,169,804.84

"Bajo protesta de decir verdad declaramos que los Estados Financieros y sus notas, son razonablemente correctos y son responsabilidad del emisor".

JEFE DE DEPARTAMENTO

C.P. MIGUEL ÁNGEL ARROYO RÍOS

DELEGADA ADMINISTRATIVA

C.P. ANA ISABEL HINOJOSA FLORES

DIRECTORA GENERAL

DRA. LILIANA GIL GARCÍA

Pasivo

Cuentas por pagar a corto plazo

Cuenta	Concepto	Importe
2111	SERVICIOS PERSONALES POR PAGAR A CORTO PLAZO	\$153,970.38
2112	PROVEEDORES POR PAGAR A CORTO PLAZO	\$1,194,110.96
2117	RETENCIONES Y CONTRIBUCIONES POR PAGAR A CORTO PLAZO	\$5,805,758.03
2118	DEVOLUCIONES DE LA LEY DE INGRESOS POR PAGAR A CORTO PLAZO	\$38,516.07
2119	OTRAS CUENTAS POR PAGAR A CORTO PLAZO	\$9,502.32
	Suma	\$7,201,857.76

Pasivos diferidos a corto plazo

Cuenta	Concepto	Importe
2159	OTROS PASIVOS DIFERIDOS A CORTO PLAZO	\$2,842,968.02
	Suma	\$2,842,968.02

Fondos y Bienes de Terceros en Garantía y/o Administración

Cuenta	Concepto	Importe
2161	FONDOS EN GARANTÍA A CORTO PLAZO	\$42,616.65
	Suma	\$42,616.65

*Bajo protesta de decir verdad declaramos que los Estados Financieros y sus notas, son razonablemente correctos y son responsabilidad del emisor

JEFE DE DEPARTAMENTO

C.P. MIGUEL ANGEL ARROYO RIOS

DELEGADA ADMINISTRATIVA

C.P. ANA ISABEL HINOJOSA FLORES

DIRECTORA GENERAL

DRA. LILIANA GIL GARCÍA

III) NOTAS AL ESTADO DE VARIACIÓN EN LA HACIENDA PÚBLICA 2026

Concepto	Importe
Hacienda Pública/Patrimonio Generado De Ejercicios Anteriores	\$52,600,457.15
Hacienda Pública/Patrimonio Generado Del Ejercicio 2026	-\$2,017,892.84

IV) NOTAS AL ESTADO DE FLUJOS DE EFECTIVO

Efectivo y Equivalentes			
Cuenta	Concepto	2026	2025
1111	Efectivo	\$50,000.00	\$2,000.00
1112	Bancos/Tesorería	\$8,964,429.71	\$12,302,261.35
	Total	\$ 9,014,429.71	\$ 12,304,261.35

"Bajo protesta de decir verdad declaramos que los Estados Financieros y sus notas, son razonablemente correctos y son responsabilidad del emisor".

JEFE DE DEPARTAMENTO

C.P. MIGUEL ÁNGEL ARROYO RÍOS

DELEGADA ADMINISTRATIVA

C.P. ANA ISABEL HINOJOSA FLORES

DIRECTORA GENERAL

DRA. LILIANA GIL GARCÍA

Adquisiciones de Actividades de Inversión efectivamente pagadas		
Cuenta	Concepto	2026
1231	Terrenos	\$238,136,680.40
1233	Edificios no Habitacionales	\$153,426,266.86
1230	Bienes Inmuebles, Infraestructura y Construcciones en Proceso	Suma 391,562,947.26
1241	Mobiliario y Equipo de Administración	\$3,105,341.59
1242	Mobiliario y Equipo Educativo y Recreativo	\$2,641,016.89
1244	Vehículos y Equipo de Transporte	\$1,326,094.94
1246	Maquinaria, Otros Equipos y Herramientas	\$2,152,017.81
1247	Colecciones, Obras de Arte y Objetos Valiosos	\$43,000.00
1240	Bienes Muebles	\$ 9,267,471.23
	Total	\$ 400,830,418.49

"Bajo protesta de decir verdad declaramos que los Estados Financieros y sus notas, son razonablemente correctos y son responsabilidad del emisor".

JEFE DE DEPARTAMENTO

C.P. MIGUEL ANGEL ARROYO RIOS

DELEGADA ADMINISTRATIVA

C.P. ANA ISABEL HINOJOSA FLORES

DIRECTORA GENERAL

DRA. LILIANA GIL GARCÍA

V) CONCILIACIÓN ENTRE LOS INGRESOS PRESUPUESTARIOS Y CONTABLES, ASÍ COMO ENTRE LOS EGRESOS PRESUPUESTARIOS Y LOS GASTOS CONTABLES

INGRESOS:

Concepto	Importe
1. Total de Ingresos presupuestarios	\$19,619,937.02
2. Mas Ingresos contables no presupuestarios	\$0.00
3. Menos Ingresos presupuestarios no contables	\$0.00
4. Total Ingresos Contables	\$ 19,619,937.02

Egresos:

Concepto	Importe
1. Total de egresos presupuestarios	\$21,644,546.34
2. Menos egresos presupuestarios no contables	\$4,976,682.59
2.1 Materias primas y materiales de producción y comercialización	\$1,837,585.97
2.2 Materiales y suministros	\$2,873,718.55
2.3 Mobiliario y Equipo de Administración	\$121,662.00
2.8 Maquinaria otros equipos y herramienta	\$34,061.42
3. Mas gastos contables no presupuestarios	\$4,970,220.33
3.1 Estimaciones, depreciaciones, deterioros, obsolescencia y amortizaciones	\$251,543.95
3.4 Otros gastos	\$7,371.86
3.6 Materiales y suministros (consumos)	\$4,711,304.52
4. Total de gastos contables	\$21,638,084.08

Bajo protesta de decir verdad declaramos que los Estados Financieros y sus notas, son razonablemente correctos y son responsabilidad del emisor.

JEFE DE DEPARTAMENTO

C.R. MIGUEL ANGEL ARROYO RÍOS

DELEGADA ADMINISTRATIVA

C.P. ANA ISABEL HINOJOSA FLORES

DIRECTORA GENERAL

DRA. LILIANA GIL GARCÍA

c) NOTAS DE MEMORIA (CUENTAS DE ORDEN)

Cuentas de Orden Presupuestarias de Ingresos	
Concepto	2026
Ley de Ingresos Estimada	\$99,046,472.00
Modificaciones a la Ley de Ingresos Estimada (Ampliaciones/Reducciones)	\$0.00
Ley de Ingresos Modificada	\$99,046,472.00
Ley de Ingresos Devengada	\$19,619,937.02
Ley de Ingresos Recaudada	\$15,981,294.29

Cuentas de Orden Presupuestarias de Egresos (recursos propios)	
Concepto	2026
Presupuesto de Egresos Aprobado	\$60,750,000.00
Modificaciones al Presupuesto de Egresos Aprobado	\$0.00
Presupuesto de Egresos Comprometido	\$14,161,286.36
Presupuesto de Egresos Devengado	\$14,161,286.36
Presupuesto de Egresos Ejercido	\$13,036,098.47
Presupuesto de Egresos Pagado	\$12,920,331.68

"Bajo protesta de decir verdad declaramos que los Estados Financieros y sus notas, son razonablemente correctos y son responsabilidad del emisor".

JEFE DE DEPARTAMENTO

C.P. MIGUEL ÁNGEL ARROYO RÍOS

DELEGADA ADMINISTRATIVA

C.P. ANA ISABEL HINOJOSA FLORES

DIRECTORA GENERAL

DRA. LILIANA GIL GARCÍA

Cuentas de Orden Presupuestarias de Egresos (subsidio)	
Concepto	2026
Presupuesto de Egresos Aprobado	\$38,296,472.00
Modificaciones al Presupuesto de Egresos Aprobado	\$0.00
Presupuesto de Egresos Comprometido	\$7,483,259.98
Presupuesto de Egresos Devengado	\$7,483,259.98
Presupuesto de Egresos Ejercido	\$7,483,259.98
Presupuesto de Egresos Pagado	\$7,483,259.98

"Bajo protesta de decir verdad declaramos que los Estados Financieros y sus notas, son razonablemente correctos y son responsabilidad del emisor".

JEFE DE DEPARTAMENTO

C.P. MIGUEL ANGEL ARROYO RÍOS

DELEGADA ADMINISTRATIVA

C.P. ANA ISABEL HINOJOSA FLORES

DIRECTORA GENERAL

DRA. LILIANA GIL GARCÍA